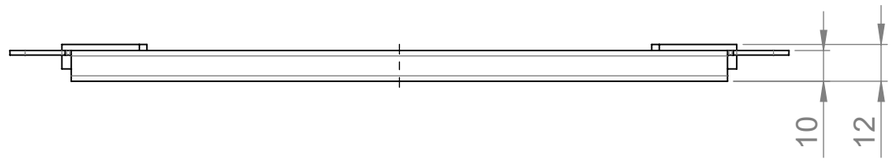

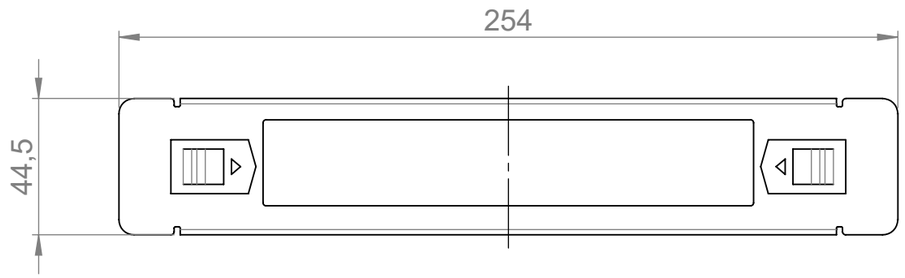

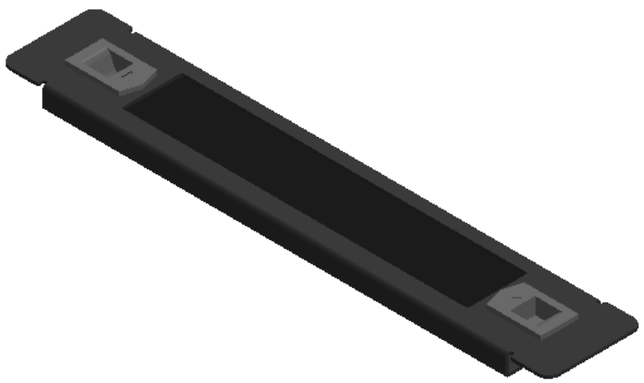

BES 10 Kabelmanagement Bürstenleiste für 10" Netzwerkschrank

BES 10 cable entry brush for 10" rack

icotek
Bischof-von-Lipp-Straße 1
73569 Eschach I Germany

Tel: +49 (0)7175 92380-0
www.icotek.com

Ind:	Änderungen	Datum	Name
.	.	.	.
.	.	.	.
.	.	.	.

Zeichnungsvermerke Maßstab / scale: - Material / material: -	Benennung DOKU_BES 10				
	Zeichnungsnummer .	Artikelnummer 51501		Datum	Name
			Erstellt	28.03.2023	nk
Ident-Nr.: 0000016984	Rohabmessung: .	Format A3	Blatt / von 1 / 1		

Weitergabe sowie Vervielfältigung dieses Dokuments, Verwertung und Mitteilung seines Inhalts sind verboten, soweit nicht ausdrücklich gestattet.
Zuwiderhandlungen verpflichten zu Schadenersatz. Alle Rechte für den Fall der Patent-, Gebrauchsmuster-, oder Geschmacksmustereintragung vorbehalten.